

990.000 €

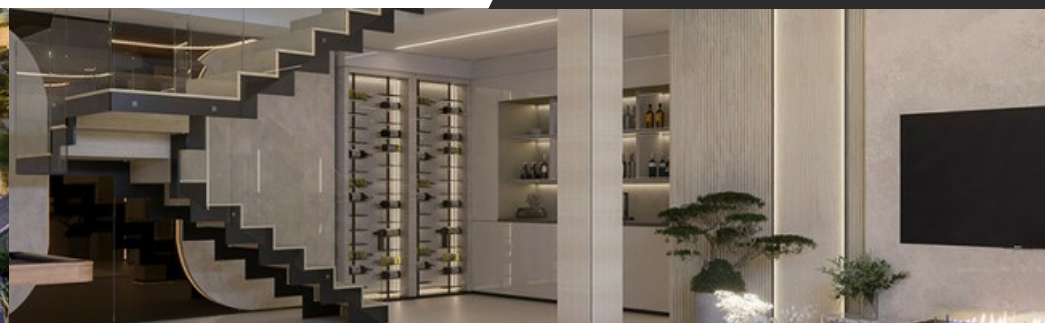

Descripción:

Nueva Promoción: Precios desde 990,000 € hasta 2,065,000 €. [Habitaciones: 2 - 3] [Baños: 2 - 3] [Construidos: 101.00 m² - 186.00 m²]

Este exclusivo desarrollo residencial boutique está situado en el corazón de la prestigiosa y tranquila urbanización de Puerto Almendro, dentro del municipio de Benahavís. Conocida como el "Comedor de la Costa del Sol" por su gastronomía de clase mundial, Benahavís ofrece un entorno único donde la belleza agreste de la montaña se encuentra con el lujo refinado. El proyecto está diseñado para armonizar con su entorno impresionante, proporcionando un retiro pacífico a solo minutos de Marbella, San Pedro de Alcántara y Puerto Banús.

El desarrollo consta de solo 21 residencias de alta gama, incluyendo apartamentos contemporáneos y áticos, garantizando privacidad y exclusividad. Cada hogar enfatiza la apertura y la luz natural, con ventanas de suelo a techo y amplias terrazas que ofrecen vistas panorámicas de la costa mediterránea y las colinas circundantes. Los interiores cuentan con acabados premium, cocinas abiertas elegantes con electrodomésticos de primera categoría y sistemas de climatización aerotérmica de alta eficiencia energética.

Características:

Posición:	Cerca de Golf
Piscina:	Comunitaria, Privada, Cubierta, Con Calefacción
Climatización:	A/A Caliente, A/A Frio, Suelo Radiante
Vistas:	Mar, Panorámicas, Piscina
Características:	Terraza Cubierta, Armarios Empotrados, Cerca de Transporte, Terraza Privada, Solario, Gimnasio, Sauna, Baño En-Suite, Doble acristalamiento
Cocina:	Equipada, Cocina Comedor

Ubicación: BENAHAVÍS

Tipo de propiedad	Apartamento
Dormitorios	2
cuarto de baño	2
Construido	101m ²
terracea	35m ²