CHI - COSTA DEL SOL

Referencia: R5011228

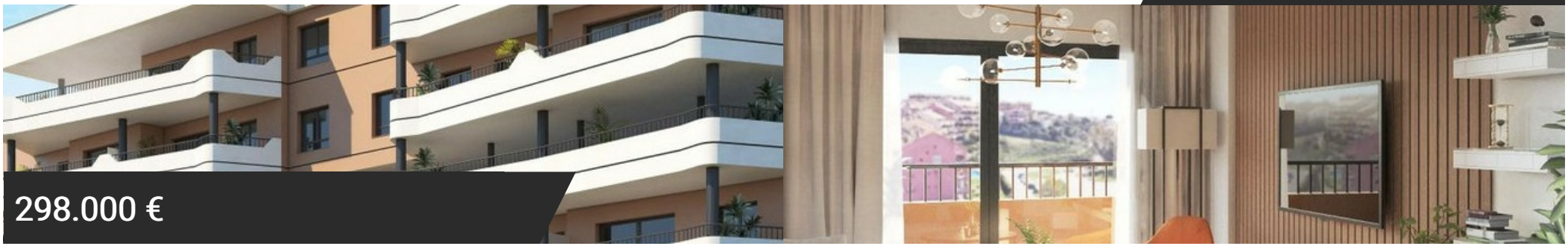

298.000 €

Descripción:

Nueva Promoción: Precios desde 298,000 € hasta 446,000 €.
[Habitaciones: 2 - 2] [Baños: 2 - 2] [Construidos: 70.00 m2 - 85.00 m2]

¿Buscas una vivienda en un residencial moderno con amplias zonas comunes y aparcamiento privado en Fuengirola?

La nueva fase de este proyecto en Los Pacos te ofrece esa posibilidad.

Las viviendas están distribuidas en dos dormitorios, dos baños, salón comedor con cocina americana amueblada y equipada, y todas ellas destinadas a mejorar tu calidad de vida gracias a la distribución óptima de sus espacios, funcionalidad y calidad de los materiales de construcción que se van a utilizar. Además, cada vivienda dispone de una plaza de garaje.

La Urbanización cuenta con amplias zonas comunes como la piscina, solárium, zona chill out, gimnasio, sauna y lavandería. Pensando en la seguridad, el residencial es completamente cerrado, con entrada peatonal única y control mediante circuito cerrado de TV, también en la entrada de vehículos

Características:

Posición:	Cerca de Tiendas, Cerca del Mar, Cerca de Ciudad, Cerca de Colegios
Orientación:	Este, Sur
Estado:	Nueva Construcción
Piscina:	Comunitaria
Climatización:	A/A Caliente, A/A Frio
Vistas:	Jardín, Piscina

Ubicación: LOS PACOS

Tipo de propiedad	Apartamento
Dormitorios	2
cuarto de baño	2
Construido	70m^2
terraza	14m^2

CHI - COSTA DEL SOL
Tel.: +34 619 969 474
E-Mail: info@chi-costadelsol.com
Web: chi-costadelsol.com