

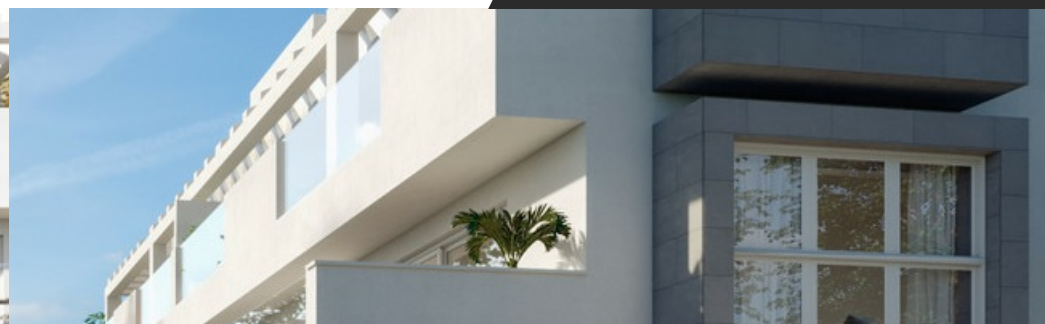

680.000 €



Descripción:

Nueva Promoción: Precios desde 680,000 € hasta 810,000 €.
[Habitaciones: 3 - 3] [Baños: 2 - 2] [Construidos: 129.00 m2 - 143.00 m2]

Este es un proyecto exclusivo que destaca por su ubicación privilegiada, a solo 300 metros de las mejores playas de Benalmádena. En sus alrededores, ofrece una amplia gama de servicios, que incluyen restaurantes, campos de golf, supermercados, colegios, centros de salud y la estación de Renfe Cercanías.

Benalmádena es uno de los municipios más vibrantes y atractivos de la Costa del Sol. Su clima templado durante todo el año, sus impresionantes playas y su variada oferta de ocio, junto con excelentes infraestructuras y comunicaciones, lo convierten en el destino perfecto para quienes buscan una inversión en calidad de vida y bienestar.

CADA VIVIENDA ESTÁ DISEÑADA PARA MAXIMIZAR EL APROVECHAMIENTO DEL ESPACIO Y OPTIMIZAR LA HABITABILIDAD, PRIORIZANDO SIEMPRE EL CONFORT Y BIENESTAR DE SUS HABITANTES.

- Ventanales amplios que maximizan la entrada de luz natural.

Características:

Posición:

Cerca de Golf, Cerca de Tiendas, Cerca del Mar, Cerca de Marina

Orientación:

Este, Oeste

Estado:

Nueva Construcción

Climatización:

A/A Caliente, A/A Frio

Vistas:

Mar

Características:

Armarios Empotrados, Terraza Privada, Trastero, Jacuzzi, Doble acristalamiento

Ubicación: BENALMADENA COSTA

Tipo de propiedad	Apartamento
Dormitorios	3
cuarto de baño	2
Construido	129m ²
terraza	25m ²