CHI - COSTA DEL SOL

Referencia: R4762078



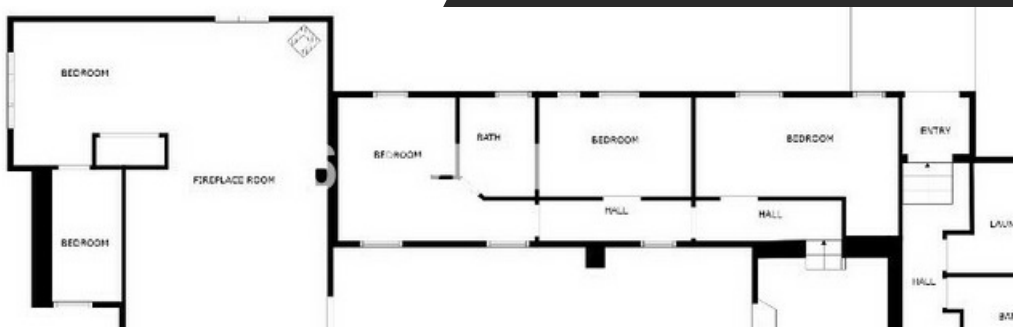

Descripción:

Situada en un entorno natural de ensueño, esta finca de 35,612 m² ofrece un refugio perfecto con todas las comodidades modernas. Con 450 m² construidos, esta magnífica propiedad cuenta con:

7 dormitorios espaciosos, ideales para familias grandes o para recibir invitados.
6 baños, perfectamente equipados y diseñados para ofrecer el máximo confort.
Calefacción por gas y radiadores, garantizando un ambiente cálido y acogedor en toda la casa.
3 chimeneas, perfectas para disfrutar de noches acogedoras junto al fuego.
Piscina, donde podrás relajarte y disfrutar del sol.
Terrazas, ofreciendo impresionantes vistas y espacios ideales para el entretenimiento al aire libre.
Lavadero y trastero, proporcionando espacio adicional para almacenamiento y tareas domésticas.
Suministro eléctrico y de agua asegurados, junto con un pozo de agua, independiente del suministro principal, garantizando autosuficiencia y seguridad.

Características:

Posición:
Lado de la Playa, Cerca de Ciudad
Piscina:
Privada
Climatización:
Chimenea
Vistas:
Mar, Montaña, Campo, Panorámicas, Jardín
Caracteristicas:
Terraza Cubierta, Armarios Empotrados, Cerca de Transporte, Terraza Privada, Solario, Aprtmnt. Huéspedes, Trastero, Lavadero, Baño En-Suite, Barbacoa
Muebles:
Sin Amueblar

Ubicación: TARIFA

Tipo de propiedad	Villa
Dormitorios	7
cuarto de baño	6
Construido	450m^2
Tamaño de parcela	35612m^2

CHI - COSTA DEL SOL
Tel.: +34 619 969 474
E-Mail: info@chi-costadelsol.com
Web: chi-costadelsol.com