CHI - COSTA DEL SOL

Referenz: R5011228

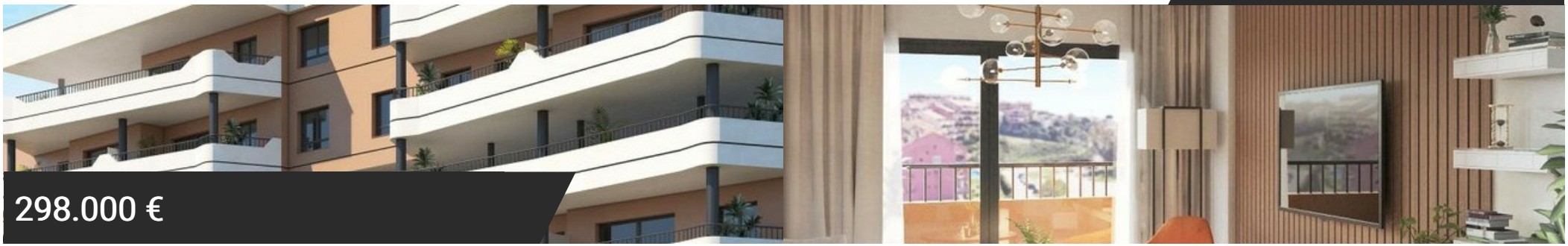

298.000 €

Beschreibung:

Neuentwicklung: Preise ab 298,000 € 446,000 €. [Betten: 2 - 2] [Bäder: 2 - 2] [Größe gebaut: 70.00 m2 - 85.00 m2]

Suchen Sie ein Zuhause in einem modernen Wohnkomplex mit großzügigen Gemeinschaftsbereichen und privatem Parkplatz in Fuengirola?

Die neue Phase dieses Projekts in Los Pacos bietet Ihnen diese Möglichkeit.

Die Wohnungen verfügen über zwei Schlafzimmer, zwei Badezimmer, ein Wohn-Esszimmer mit offener, voll ausgestatteter Küche. Alle sind so konzipiert, dass sie Ihre Lebensqualität durch optimale Raumaufteilung, Funktionalität und hochwertige Baumaterialien steigern. Zusätzlich ist jeder Wohnung ein privater Parkplatz zugeordnet.

Die Anlage bietet große Gemeinschaftsbereiche wie ein Schwimmbad, Solarium, Chill-out-Zone, Fitnessraum, Sauna und Waschküche. Zur Sicherheit ist die Wohnanlage vollständig umzäunt, mit einem einzigen Fußgängerzugang und CCTV-Überwachung, auch am Fahrzeugzugang.

Merkmale:

Lage:
Nähe Geschäfte, Nähe Meer, Nähe Stadt, Nähe Schule
Orientierung:
Ost, Süd
Zustand:
Neubau Tag
Pool:
Gemeinschaftlich
Klimakontrolle:
A/C Warm, A/C Kalt
Aussicht:
Garten, Pool

Standort: LOS PACOS

Immobilienart	Wohnung
Schlafzimmer	2
Badezimmer	2
Wohnfläche	70m^2
Terrasse	14m^2

CHI - COSTA DEL SOL
Tel.: +34 619 969 474
E-Mail: info@chi-costadelsol.com
Web: chi-costadelsol.com